

Zertifikat

DNA-Profil - PCR

LABOKLIN-Befund-Nr.: 1611W37951
Hund, Geschlecht: Anna Boudicce Löwe v. Dattensoll, weiblich
Rasse, Wurftag: Leonberger, * 01.01.13
Zuchtbuch-Nummer: VDH/DLZB 25649
Täto-Nummer: ---
Chip-Nummer: 276093400370948
Verband: DCLH e.V.
Besitzer: Simon, Karin

Von der oben beschriebenen Probe wurde folgendes DNA-Profil erstellt:

AHT 121:	102/102	INU 005:	126/130
AHT 137:	135/147	INU 030:	144/144
AHTH 130:	125/129	INU 055:	214/214
AHTH 171:	233/233	REN 105 L 03:	231/235
AHTH 260:	246/252	REN 162 C 04:	202/206
AHTK 211:	95/95	REN 169 D 01:	210/216
AHTK 253:	286/286	REN 169 O 18:	162/170
CXX 279:	116/124	REN 247 M 23:	268/268
FH 2054:	147/160	REN 54 P 11:	234/236
FH 2848:	234/238	REN 64 E 19:	147/153
INRA 21:	95/105		

Das Ergebnis gilt nur für das im Labor eingegangene Probenmaterial. Die Nomenklatur basiert auf den Werten des ISAG Dog Comparison Test 2006.

Bad Kissingen, 23.11.2016

Fr. Dr. Melanie Emmerth
Abt. Molekularbiologie

LABOKLIN

LABOR FÜR KLINISCHE DIAGNOSTIK GMBH & CO. KG

Steubenstr. 4 • 97688 Bad Kissingen

Tel. (09 71) 7 20 20 • Fax (09 71) 6 85 46

Nur gültig mit Originalsiegel
Only valid with original seal.

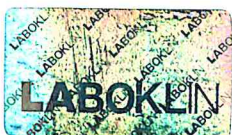

Steubenstraße 4 • 97688 Bad Kissingen • Tel.: 09 71/7 20 20 • Fax: 09 71/6 85 46 • e-Mail: info@laboklin.com • USt.ID DE206897824
Geschäftsführender Gesellschafter: LABOKLIN Verwaltungs-GmbH • RG. Schweinfurt HRA 3631



Deutsche
Akkreditierungsstelle
D-PL-13186-01-00

Die Verantwortung für Probenentnahme und -identität liegt beim Einsender. Gewährleistungsverpflichtungen können nicht übernommen werden. Schadensersatzverpflichtungen sind, soweit gesetzlich zulässig, auf den Rechnungswert der durchgeführten Untersuchung/en beschränkt.

The liability for sampling procedure and proof of identity lies with the sender. Warranty claims are not accepted. Damage claims are restricted to the amount of the invoice.